ЦВЕТНО РЕШЕНИЕ

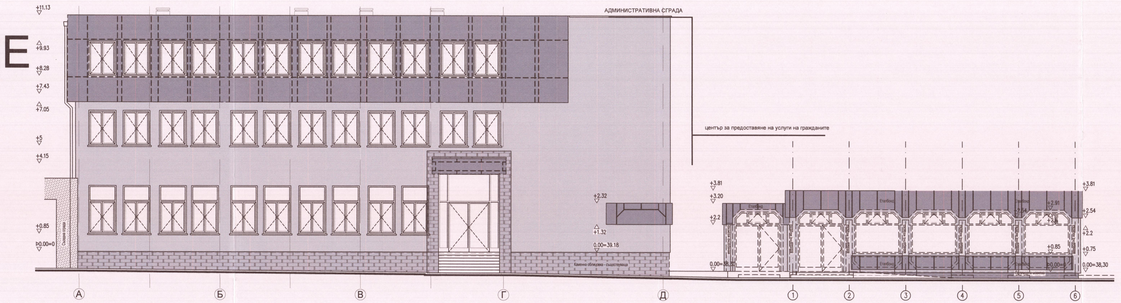

Забележки:

1. Всички хоризонтални размери са в сантиметри.
2. Всички вертикални размери са в метри.
3. Вратите се монтат от готов под.
4. Каменната вата се монтира с мин. 6бр. дюбела на кв.м. но не по-малко от указания брой в спецификацията на производителя.
5. Каменната вата следва да е с $\lambda \leq 0.041$ W/mK .
6. Топлоизолацията от EPS се монтира с мин. 6бр. дюбела на кв.м. но не по-малко от указания брой в спецификацията на производителя.
7. Топлоизолацията от EPS следва да е с $\lambda \leq 0.035$ W/mK.
8. Топлоизолацията от XPS се монтира с мин. 6бр. дюбела на кв.м. но не по-малко от указания брой в спецификацията на производителя.
9. Топлоизолацията от XPS следва да е с $\lambda \leq 0.029$ W/mK.
10. Всички цветове по фасадите преди поръчка на материалите да съгласуват с проектанта и Възложителя.
11. Около зълите на прозорците се монтира усилител от стъклофибърна мрежа с мин. размер 40x40см.
12. Етапбонда се монтира на алуминиева конструкция.
13. Каменната вата за монтаж под етапбонда се поръчва с хидрорадно водоотпорулолимо фолио.
14. Наклоните на покривните равнини се запазват.
15. Преди полагане на топлоизолацията по стените да се третират всички плочи от каменната облицовка и подсилителите и мрежите да се премажат.

- Елементи за премазване
- Минерална мазилка
- Етапбонд
- Полимерна мазилка
- Съществуващ камък - варовик
- Каменна вата

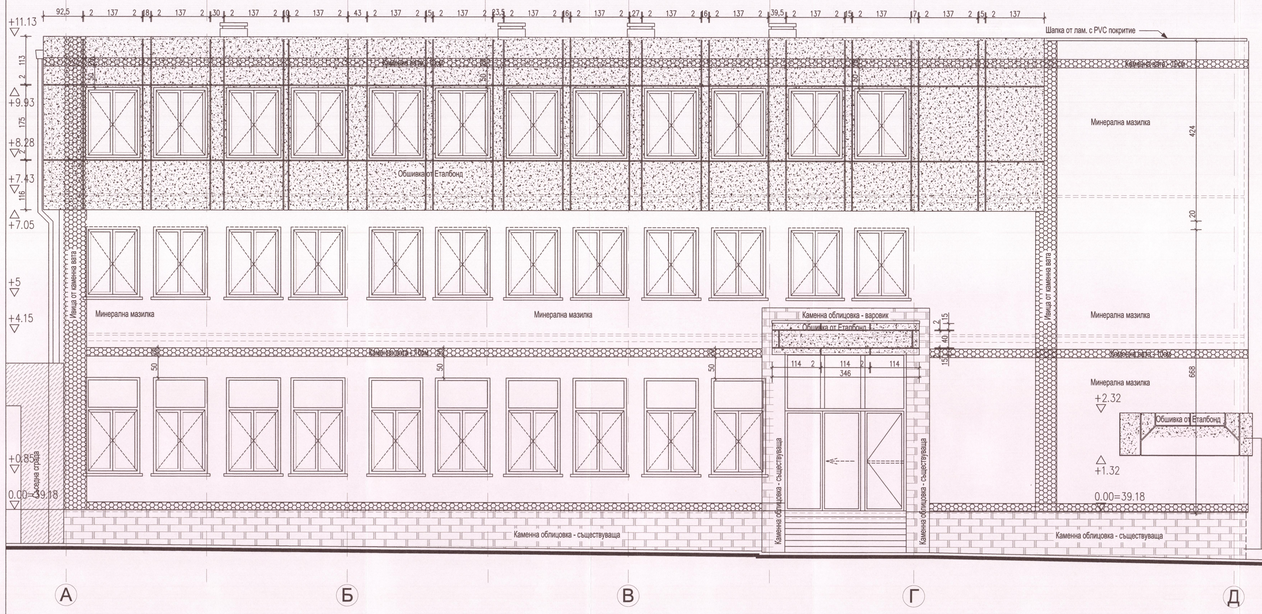

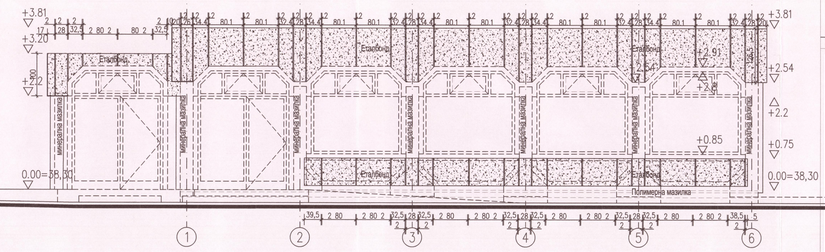

ПРОЕКТАНТИ ПО СПЕЦИАЛИСТИ:		
КОНСТРУКТИВНА:	инж. К. Ганева	
ЕЛЕКТРИЧЕСКА:	инж. П. Тарпова	
ВиК:	инж. П. Петров	
ОВК и ЕЕ:	инж. С. Чамова	

ПЪЛНА ПРОЕКТАНТСКА ПРАВОСПОСОБНОСТ
арх. К. Косев

Европейският земеделски фонд за развитие на селските райони -

"ИНЖПРОЕКТ" ООД София, ул."Метлинчина поляна" №15, тел. 02/ 81 90 606, факс 02/81 93 614			
ВЪЗЛОЖИТЕЛ: Община Гулянци			
ОБЕКТ:	Изработване на инвестиционен проект във фаза „работен проект", КСС и последващо осъществяване на авторски надзор за следните обекти в експлоатация Административна сграда на община Гулянци, гр. Гулянци, квартал 43, у.п.и. 1Х и център за предоставяне на услуги на гражданите, гр. Гулянци, кв. 43, у.п.и. IX, ул. „Васил Левски" №30.		
ПОДОБЕКТ:	Административна сграда на общена Гулянци, гр. Гулянци, кв. 43, у.п.и. IX, ул. „Васил Левски" №30 и център за предоставяне на услуги на гражданите		
ЧЕРТЕЖ:	ФАСАДА ЗАПАД		
ЧАСТ:	Пожарна безопасност		
ДАТА:	03.2020 г.	ПРОЕКТАНТИ:	арх. К. Косев
ФАЗА:	РАБОТЕН ПРОЕКТ		
МАЩАБ:	1:50/100	РЪКОВОДИТЕЛ ЕКИП И УПРАВИТЕЛ:	арх. К. Косев
ЛИСТ:	2/4		

ООД ИНЖПРОЕКТ